

## Inmobiliaria Fariña

REF: 00000000  
 TIPO DE INMUEBLE: Viviendas  
 SUBTIPO: Casa  
 ESTADO: Disponible  
 OPERACIÓN: Comprar  
 POBLACIÓN: Teo (15883)  
 DIRECCIÓN:  
 OSEBE N°80  
 DESCRIPCIÓN:  
 CASA RESTAURADA CON JARDIN  
 PRECIO: Consultar  
 SUPER. CONSTRUIDA: 300 m2  
 N° DORMITORIOS: 5  
 N° BAÑOS: 3  
 Ubicación GPS (Lat/Lon): 42.8223915 -8.6144371



### OTRAS CARACTERÍSTICAS:

\*Cocina \*Cocina amueblada \*Salón  
 \*Garaje \*Trastero \*Exterior  
 \*Jardín \*Calefacción \*Soleado  
 \*Tendedero \*Línea de teléfono

### DESCRIPCIÓN:

Casa antigua de labranza completamente restaurada en 1998. La propiedad ubicada en una parcela de unos 1.600 m2 totalmente cerrada cuenta con una vivienda principal distribuida en 2 plantas: la planta baja para cocina con antigua lareira y horno de piedra, sala de estar, 1 dormitorio con baño y salón-comedor con chimenea y aseo; en la primera planta dispone de 3 dormitorios, 1 baño y el dormitorio principal con baño, vestidor y despacho. A mayores la propiedad cuenta con varias edificaciones auxiliares: el hórreo, la bodega con barbacoa y comedor rústico y una casa de 70m2 en su día una consulta, hoy utilizada como zona de lavandería, trastero etc... la totalidad del terreno son aproximadamente 4.000 es importante resaltar la posibilidad de segregación del terreno para parcelas edificables!!! posibilidad de comprar todo el terreno  
 1) 470.000 con finca de 2.700 m2 (es la superficie total inscrita)  
 2) 390.000 con finca de aproximadamente 1.500 m2.

**Inmobiliaria Fariña**

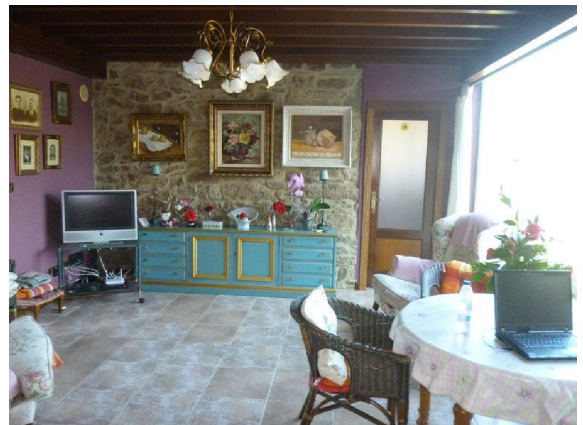

**Inmobiliaria Fariña**

